



BRIGADA RUTIERĂ

NESECRET
București
Nr. 2533.306 din 15.09.2022
Ex. nr. 1
Nr. ex. redactate 2

Către,

SECTORUL 1 AL MUNICIPIULUI BUCUREȘTI
București, Bd. Banu Manta nr. 9, sector 1

Semnalizare rutieră verticală și orizontală – Modernizare și reparare
infrastructură urbană
București, Str. Berca, sector 1

La documentația depusă la Brigada Rutieră privind proiectul de „Semnalizare rutieră verticală și orizontală – Modernizare și reparare infrastructură urbană” în București, Str. Berca, sector 1, în urma analizării acesteia, vă comunicăm acordul nostru din punct de vedere al siguranței rutiere, în următoarele condiții:

- Indicatoarele rutiere vor fi instalate conform planurilor vizate spre neschimbare de către Comisia Tehnică de Circulație și Brigada Rutieră și SR 1848/1 – 2011 “Semnalizare rutiera. Indicatoare și mijloace de semnalizare rutiera. Clasificare, simboluri și amplasare” ;
- Marcajele rutiere vor fi realizate conform planurilor vizate spre neschimbare de către Comisia Tehnică de Circulație și Brigada Rutiera și SR 1848/7 – 2015 “Semnalizare rutiera. Marcaje rutiere” ;
- Trotuarul va dispune de continuitate și va avea lățimea de minim 1,00 metru, fără ca pe această lățime să intervină obstacole ;
- Executantul proiectului este obligat să respecte prevederile normativului NP 051/2012 privind normele pentru adaptarea clădirilor civile și spațiului urban aferent la exigențele persoanelor cu handicap, aprobat prin Ordinul 189 / 2013 ;
- Nu vor fi realizate marcajele rutiere înainte de instalarea / dezafectarea indicatoarelor, conform proiectului avizat ;
- La execuție se va respecta standardul român pentru “Amenajarea intersecțiilor de străzi – clasificare și prescripții de proiectare” indicativ SR 10144 – 4/1995 ;
- Înainte de începerea lucrărilor, va fi întocmită documentația pentru instituirea restricțiilor de circulație și vor fi obținute avizele și aprobările, conform Normelor metodologice privind condițiile de închidere a circulației și de instituire a restricțiilor de circulație, în vederea executării de lucrări în zona drumului public, aprobate prin ordinul comun MI – MT nr. 1112/411, publicat în Monitorul Oficial nr. 397/25.08.2000.

- Proiectul se va implementa conform planurilor vizate, iar recepționarea acestuia se va realiza numai în prezența reprezentanților Brigăzii Rutiere ;
- Orice neconcordanță/neregulă constatată cu ocazia întrunirii pentru recepționarea proiectului se va aduce la remediere conform observațiilor reprezentanților Brigăzii Rutiere ;

ȘEF BRIGADĂ RUTIERĂ
Comisar șef de poliție
MOȘOIU MADALINA



PLAN DE SEMNALIZARE PROIECTAT STRADA BERCA
SCARA 1:500

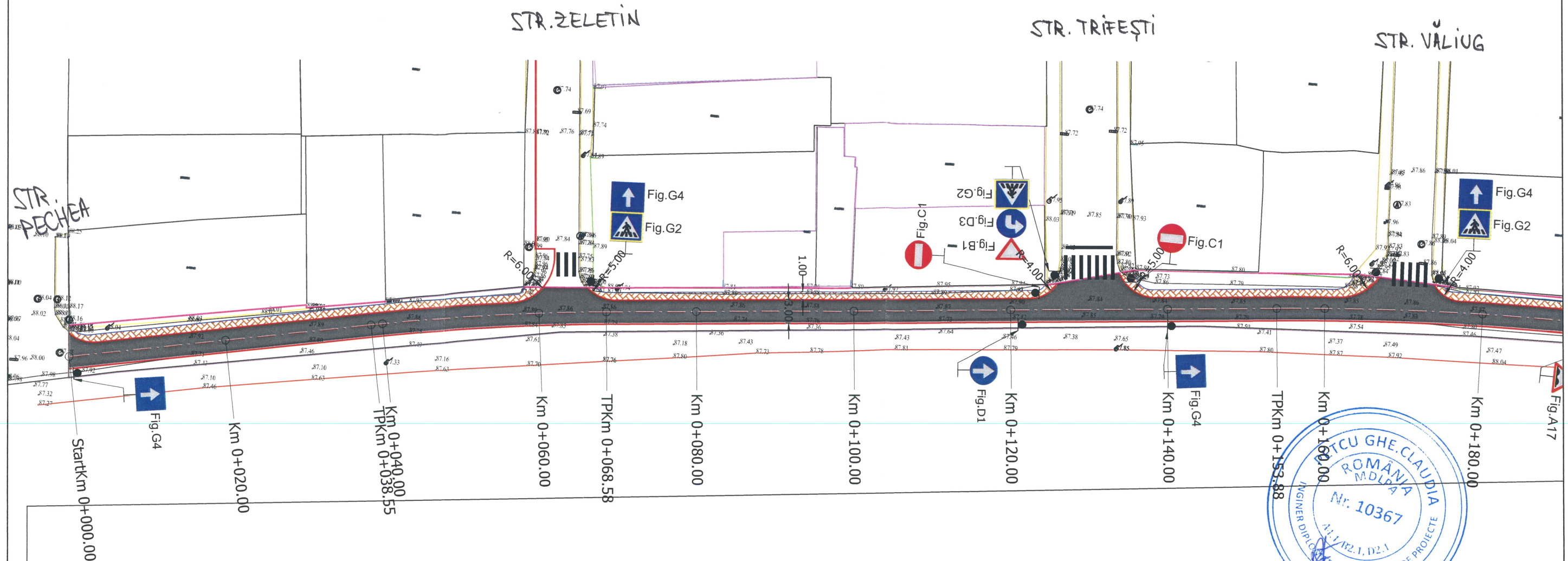

Legenda

	Ax proiectat
	Carosabil reabilitat
	Trotuar proiectat
	Bordura mare proiectata
	Bordura mica trotuar
	Guri de scurgere propuse
	Margine drum existent
	Trotuar existent
	Limite proprietati
	Guri de scurgere existente
	Limita cadastrala
	Stalp retea electrica
	Camin vizitare canalizare
	Rasufletori gaz

NOTA

- Clasa de importanta a lucrarii conf. HG. 766/97 este C2 - lucrari de importanta normala
- Cerinta de calitate conf. HG. 742/2007 este corespunzatoare capitolelor:
- A 4.1 - asigurarea rezistentei si stabilitatii la solicitari statice si dinamice
- B 2.1 - siguranta in exploatare a constructiilor
- D 2 - sanatate si protectia mediului

Latimea benzii continue de marcaj, care separa sensurile de circulatie pe zona curbelor si in apropierea intersecțiilor, este de 0.15 m.	
Latimea benzii de marcaj este de 0.15 m. Se foloseste in interiorul localitatilor pentru separarea sensurilor de circulatie pe drumurile cu doua benzi.	Latimea benzii de marcaj este de 0.15 m. Se foloseste la delimitarea partii carosabile.

BRIGADA
Vizat spre
Anexa la
Data
Semnatul

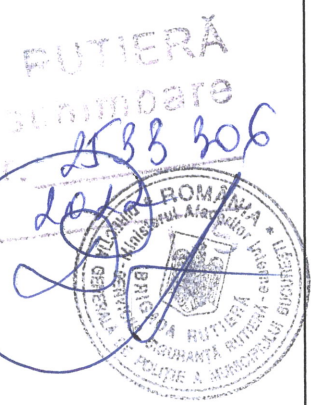
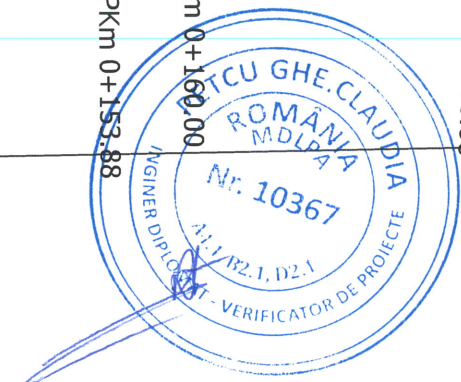

	PROIECTANT GENERAL DANUBE TOTAL GRUP S.R.L., cu sediul in Judetul Ilfov, Str. Ion Mihalache nr. 3, Oras Otopeni, înmatriculata la Oficiul Registrului Comerțului cu nr. J23/954/2012, CUI RO3323790		PROIECTANT DE SPECIALITATE CREATIVEROAD DESIGN S.R.L. cu sediul social în București, Sector 2, Str. Ardeleni, nr. 14, camera 1, et. 1, înregistrată la Oficiul Registrului Comerțului cu numărul J40/14400/2015, CUI RO35264633	Executant: Asocieria S.C. DANUBE TOTAL GRUP S.R.L. & S.C. DRUM CONCEPT S.R.L. & S.C. TERRA GAZ CONSTRUCT S.R.L. & S.C. DIXON CONSTRUCTION S.R.L. S.C. DANUBE TOTAL GRUP S.R.L. - Lider asociere	Beneficiar:	PRIMARIA SECTORULUI 1, JUDEȚUL BUCUREȘTI	Proiect Nr.	619/2022	SEF PROIECT	DR.ING. Adrian BURLACU	Faza:	Data:
					Titlu proiect:	PROIECTARE SI EXECUTIE: MODERNIZAREA SI REPARAREA INFRASTRUCTURII URBAINE DIN SECTORUL 1 AL MUNICIPIULUI BUCUREȘTI - LOT 1 - STRADA BERCA	PROIECTAT	ING. Liviu CHELARIU	Doc. Avize	07/2022		
					Titlu planșa:	PLAN DE SEMNALIZARE PROIECTAT STRADA BERCA	PROIECTAT	ING. Ionut TANASE	Scara:	Planșa Nr.		
							VERIFICAT	ING. Ionut PANAITESCU	1:500	3.1		

PLAN DE SEMNALIZARE PROIECTAT STRADA BERCA
SCARA 1:500

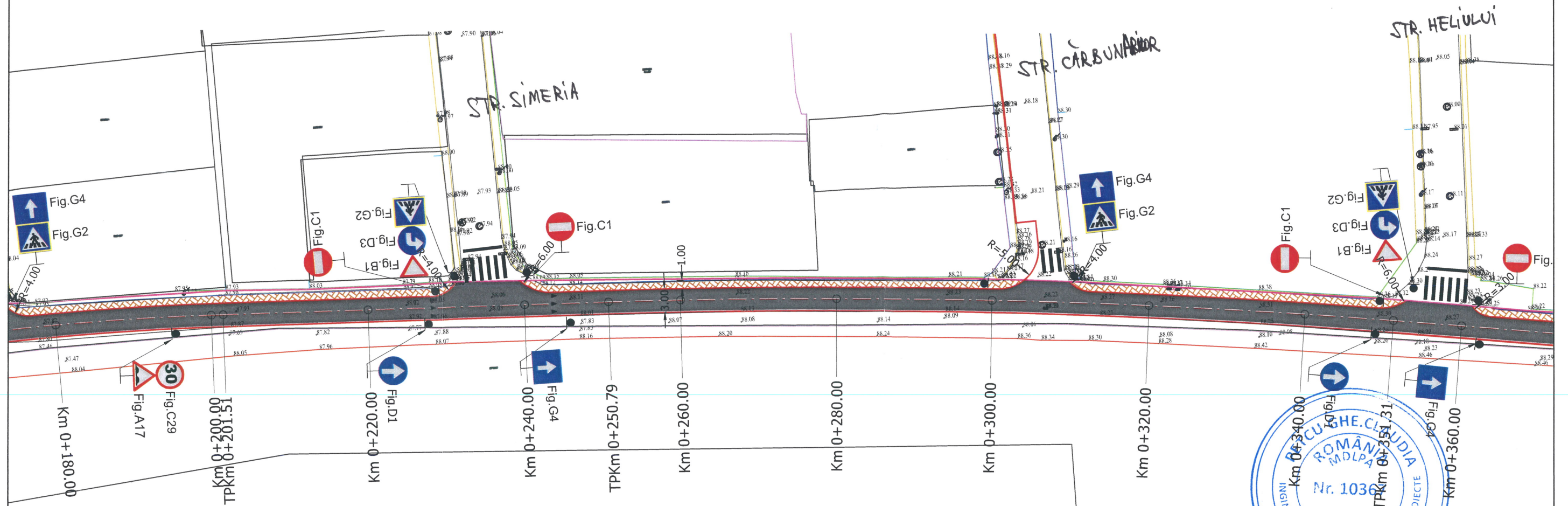

Legenda

	Ax proiectat
	Carosabil reabilitat
	Trotuar proiectat
	Bordura mare proiectata
	Bordura mica trotuar
	Guri de scurgere propuse
	Margine drum existent
	Trotuar existent
	Limite proprietati
	Guri de scurgere existente
	Limita cadastrala
	Stalp retea electrica
	Camin vizitare canalizare
	Rasufletori gaz

NOTA

- Clasa de importanta a lucrarii conf. HG. 766/97 este C2 - lucrari de importanta normala
- Cerinta de calitate conf. HG. 742/2007 este corespunzatoare capitolelor:
- A 4.1 - asigurarea rezistentei si stabilitatii la solicitari statice si dinamice
- B 2.1 - siguranta in exploatare a constructiilor
- D 2 - sanatate si protectia mediului

Latimea benzii continue de marcaj, care separa sensurile de circulatie pe zona curbilor si in apropierea intersecțiilor, este de 0.15 m.

Latimea benzii de marcaj este de 0.15 m.
Se foloseste in interiorul localitatilor pentru separarea sensurilor de circulatie pe drumurile cu doua benzi.

Latimea benzii de marcaj este de 0.15 m.
Se foloseste la delimitarea partii carosabile.

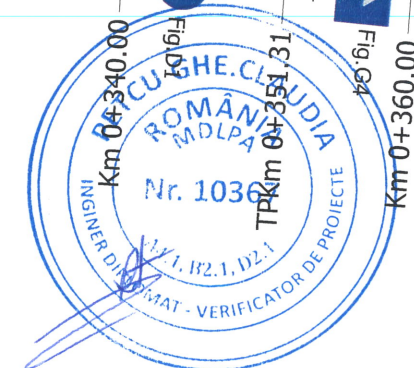

BRIGADA
Vizata pe neschimbare
Anexa la viz nr. 2583306
Data 15.09.2022
Semnatura



PROIECTANT GENERAL

DTG
DANUBE TOTAL GRUP

DANUBE TOTAL GRUP S.R.L.,
cu sediul in Judetul Ilfov, Str. Ion
Mihalache nr. 3, Oras Otopeni, înmatriculata
la Oficiul Registrului Comerțului cu nr.
J23/954/2012, CUI RO3323790

PROIECTANT DE SPECIALITATE

Creative Road Design

CREATIVEROAD DESIGN S.R.L.
cu sediul social în București, Sector 2, Str.
Ardeleni, nr. 14, camera 1, et. 1, înregistrată
la Oficiul Registrului Comerțului cu numărul
J40/14400/2015, CUI RO35264633

Executant: Asocierea **S.C. DANUBE TOTAL GRUP S.R.L. & S.C. DRUM CONCEPT S.R.L. & S.C. TERRA GAZ CONSTRUCT S.R.L. & S.C. DOMARCONS S.R.L. & S.C. DIXON CONSTRUCTION S.R.L.**
S.C. DANUBE TOTAL GRUP S.R.L. - Lider asociere

Beneficiar:	PRIMARIA SECTORULUI 1, JUDEȚUL BUCUREȘTI	Proiect Nr.:	619/2022	SEF PROIECT	DR.ING. Adrian BURLACU	Faza:	Data:
Titlu proiect:	PROIECTARE SI EXECUTIE: MODERNIZAREA SI REPARAREA INFRASTRUCTURII URBAINE DIN SECTORUL 1 AL MUNICIPIULUI BUCUREȘTI - LOT 1 - STRADA BERCA	PROIECTAT	ING. Liviu CHELARIU	Doc.Avize	07/2022		
Titlu plansa:	PLAN DE SEMNALIZARE PROIECTAT STRADA BERCA	PROIECTAT	ING. Ionut TANASE	Scara:	Plansa Nr.		
		VERIFICAT	ING. Ionut PANAITESCU	1:500	3.2		

PLAN DE SEMNALIZARE PROIECTAT STRADA BERCA
SCARA 1:500

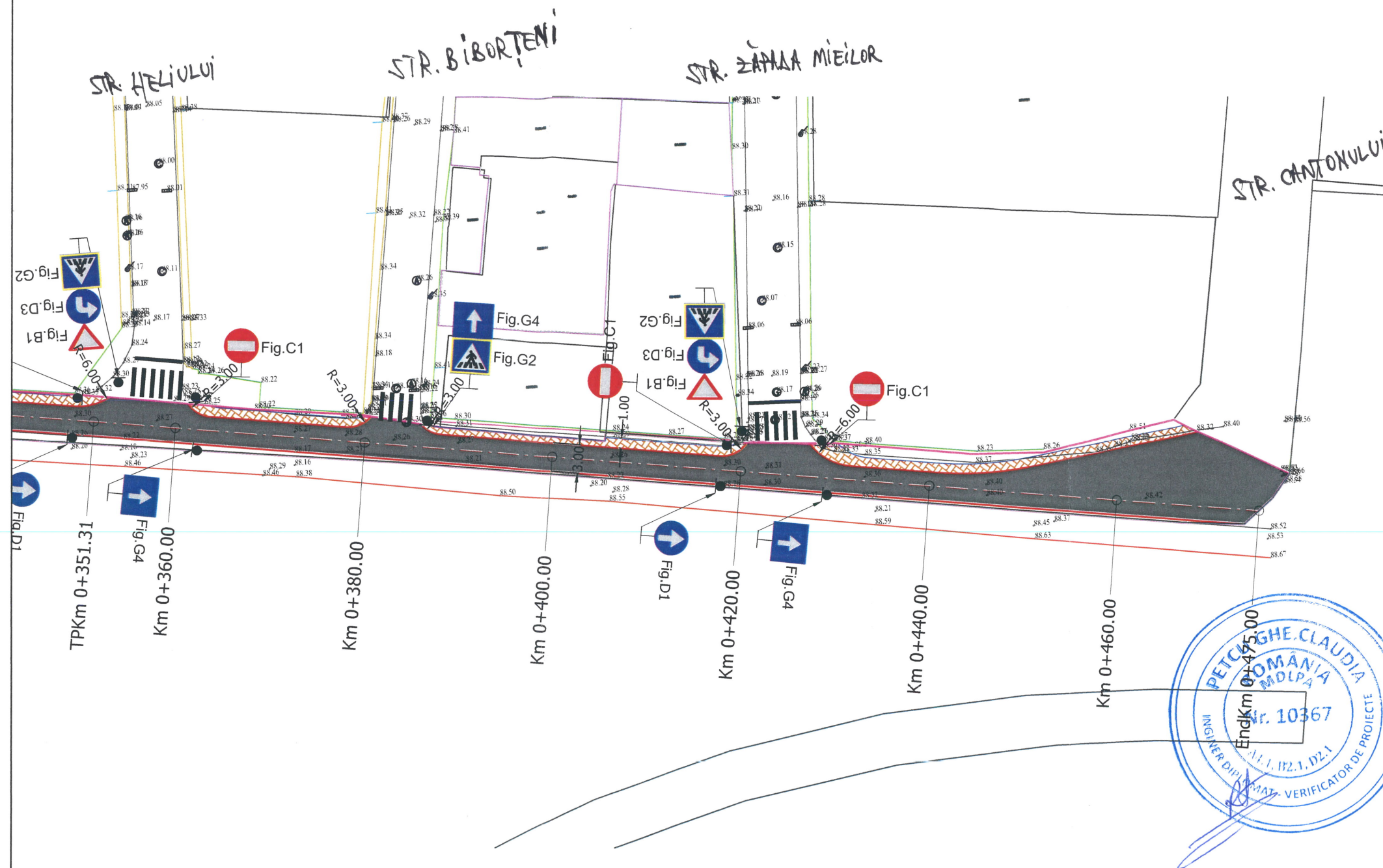

Legenda

	Ax proiectat
	Carosabil reabilitat
	Trotuar proiectat
	Bordura mare proiectata
	Bordura mica trotuar
	Guri de scurgere propuse
	Margine drum existent
	Trotuar existent
	Limite proprietati
	Guri de scurgere existente
	Limita cadastrala
	Stalp retea electrica
	Camin vizitare canalizare
	Rasufatori gaz

NOTA

- Clasa de importanta a lucrarii conf. HG. 766/97 este C2 - lucrari de importanta normala
- Cerinta de calitate conf. HG. 742/2007 este corespunzatoare capitolelor:
- A 4.1 - asigurarea rezistentei si stabilitatii la solicitari statice si dinamice
- B 2.1 - siguranta in exploatare a constructiilor
- D 2 - sanatate si protectia mediului

Latimea benzii continue de marcaj, care separa sensurile de circulatie pe zona curbelor si in apropierea intersectiilor, este de 0.15 m.

Latimea benzii de marcaj este de 0.15 m.
Se foloseste in interiorul localitatilor pentru separarea sensurilor de circulatie pe drumurile cu doua benzi.

Latimea benzii de marcaj este de 0.15 m
Se foloseste la delimitarea partii carosabile.

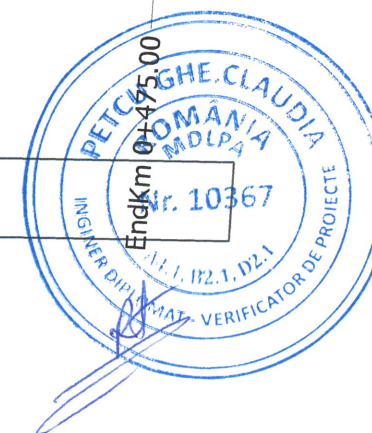

RUTIERĂ
Vizat spre deschimbare
Anexă la aviz nr. 2533 306
Data 15.09.2022
Semnatura



 DANUBE TOTAL GRUP	PROIECTANT GENERAL		PROIECTANT DE SPECIALITATE		Executant: Asocierea S.C. DANUBE TOTAL GRUP S.R.L. & S.C. DRUM CONCEPT S.R.L. & S.C. TERRA GAZ CONSTRUCT S.R.L. & S.C. DOMARCONS S.R.L. & S.C. DIXON CONSTRUCTION S.R.L.		Beneficiar:	PRIMARIA SECTORULUI 1, JUDEȚUL BUCUREȘTI	Proiect Nr. 619/2022	SEF PROIECT	DR.ING. Adrian BURLACU	Faza:	Data:
	DANUBE TOTAL GRUP S.R.L., cu sediul în Județul Ilfov, Str. Ion Mihalache nr. 3, Oras Otopeni, înmatriculată la Oficiul Registrului Comerțului cu nr. J23/954/2012, CUI RO323790		CREATIVEROAD DESIGN S.R.L. cu sediul social în București, Sector 2, Str. Ardeleni, nr. 14, camera 1, et. 1, înregistrată la Oficiul Registrului Comerțului cu numărul J40/14400/2015, CUI RO35264633		S.C. DANUBE TOTAL GRUP S.R.L. - Lider asociere		Titlu proiect:	PROIECTARE SI EXECUTIE: MODERNIZAREA SI REPARAREA INFRASTRUCTURII URBAINE DIN SECTORUL 1 AL MUNICIPIULUI BUCUREȘTI - LOT 1 - STRADA BERCA		PROIECTAT	ING. Liviu CHELARIU	Doc.Avize	07/2022
							Titlu plansa:	PLAN DE SEMNALIZARE PROIECTAT STRADA BERCA		PROIECTAT	ING. Ionut TANASE	Scara:	Plansa Nr.
										VERIFICAT	ING. Ionut PANAITESCU	1:500	3.3